

# Funcionamiento de la Comunidad Multitruেকে



*Otra economía es posible, y la estamos construyendo....*

# ¿Por qué Multitruেকে?

En esta presentación, quienes formamos parte de la Feria Multitruেকে Queremos compartir las motivaciones que nos llevan a sostener este laboratorio colectivo que es nuestro espacio de intercambio.

También compartiremos una breve sistematización de consideraciones para aquellos a quienes les atrae la idea pero aún no se han atrevido a cruzar el umbral del multitruেকে, buscando motivarlos para que los mercados solidarios puedan ser cada vez más variados y suficientes en sus ofertas.

Esta es una solución a la crisis que a nosotr@s nos sirve y además, nos divierte.

¡Bienvenid@s sean todos a la fiesta del BUEN VIVIR!

1. No hay dinero y se *mal vive*

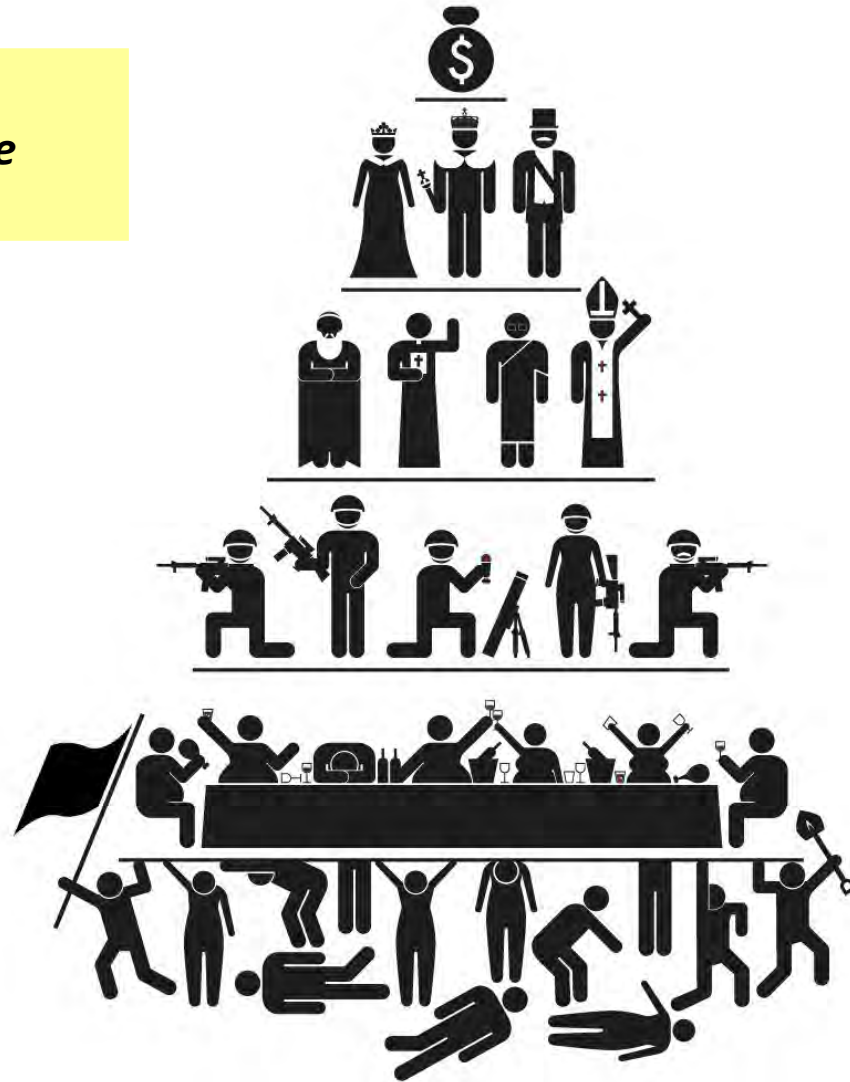

Según los datos proporcionados por los informes bancarios de la FED (Sistema de Reserva Federal) y el Banco Central Europeo en el 2012 circulaban en el mundo...

70 trillones de dólares  
(70,000,000,000,000,000,000)



Según los últimos datos de POBLACIÓN de la ONU vivamos hasta ese año cerca de...

70 mil millones  
de personas

(70,000,000,000)



Si se repartiera...¿Hacemos cuentas?

**70 trillones de dólares**  
**(70,000,000,000,000,000,000)**

**Dividido entre**

**70 mil millones de personas**  
**(70,000,000,000)**

**=**

**¡Diez mil millones de dólares!**  
**por persona**

y...  
¿Quién los tiene?  
¿Quién los respalda?



El dinero fue en sus inicios un **facilitador de intercambios**, como lo era la sal o el cacao. Únicamente les servía a las personas como un **medio** para satisfacer sus necesidades.

Pero poco a poco el facilitador se convirtió en un bien en sí mismo, hasta llegar a ser un **fetiché de pequeño poder**.

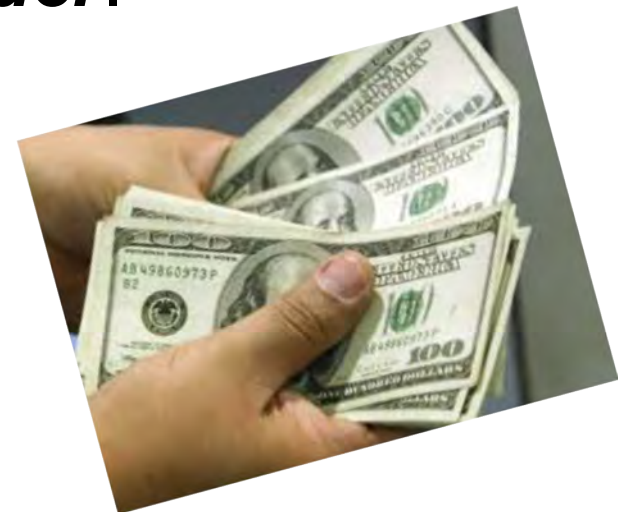

Y si el dinero es sólo un *medio*  
¿por qué se ha vuelto un *fin*?

QUIEN EMITE DINERO,  
TIENE PODER.  
QUIEN LO ACEPTA  
COMO FETICHE, LO PIERDE.

Con la Revolución industrial  
y la transformación del trabajo,  
el fetiche-dinero y quienes lo emiten  
instalaron una brecha  
entre ricos y pobres  
que cada día se agranda más...



Banco  
**Santander**

**HSBC**   
The world's local bank



**citibank**

**Goldman  
Sachs**



¿Se podría resolver pensando en una mejor redistribución?

como dice la poeta Audre Lorde,  
*"Las herramientas del amo  
no destruirán la casa del amo."*

Existe un problema estructural, sistémico con la lógica que  
está detrás del dinero,  
de la acumulación, del pensarse antropocéntricamente sobre  
otras especies...

¿De qué sirve tener más dinero si no se tiene  
agua limpia y alimentos sanos?





Pero entonces...  
 ¿quién respalda la emisión del dinero que circula?  
 Armas, industrias contaminantes, drogas legales e  
 ilegales, agroquímicos, biotecnología, informática...



Es la industria de la muerte la que respalda la emisión de dinero.  
 ¡¡Quienes emiten dinero son los Señores de la Guerra!!



Como los hombres grises en *Momo* de Michael Ende, quien emite dinero y sus esclavos cercanos necesitan del tiempo de otros para vivir.



Así, los trabajos se han vuelto cada vez más alienados e insuficientes, quienes trabajaban la tierra se vieron en muchos casos empujados a abandonarla, dejando de producir alimentos mal pagados para irse a las grandes ciudades a vender su fuerza de trabajo por dinero.





La rueda viciosa de los *Tiempos Modernos* del capital es voraz y competitiva. Se sostiene solo con una clase muy oprimida que mal vive, otra clase menos oprimida que cree estar mejor porque consume bienes innecesarios.

Y se sostiene depredando materiales y energía de la naturaleza, contaminando y destruyendo bosques y selvas, desplazando seres vivos de su hábitat.



El primer mundo consume el 80% de los bienes que se generan en el mundo, aunque solo producen el 20%.

El resto del mundo, se las arregla con el 20% restante aunque produzca cerca del 80% de los bienes del planeta.





La crisis no es financiera.  
Es multidimensional, estructural.  
Muchas instituciones se reproducen  
aunque ya no nos sirven.

Y el dinero es una de ellas...

## 2. Búsqueda de soluciones hacia el *Buen Vivir*



*Buen Vivir* es  
la traducción castellana  
del Quechua *Sumak Kawsay*,  
del Aymará *Suma Qamaña*,  
del Guaraní *Teko Porâ*

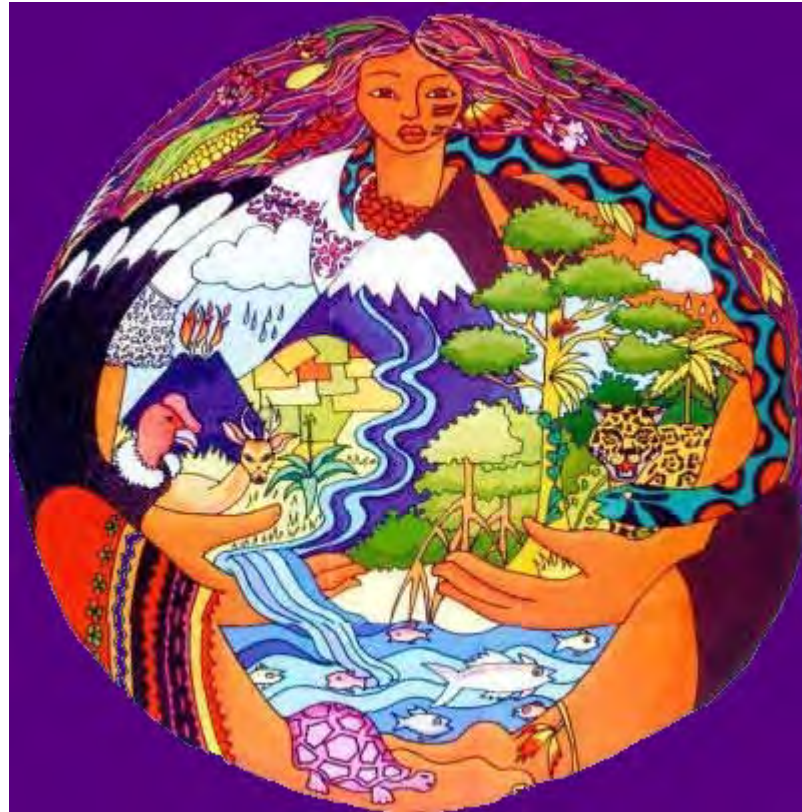

Implica una FORMA DE VIDA que pone en el centro el BIENESTAR, LA PLENITUD, LA REALIZACIÓN IDEAL Y BELLA DEL PLANETA entendiendo que no puede haber Buen Vivir solo para unos cuantos, sino que debe ser PARA TODOS LOS SERES VIVOS.



Una opción de vida más armoniosa con la naturaleza,  
menos consumista, más simple, solidaria, capaz de  
poner la vida y los cuidados en el centro.

**Post-desarrollo,  
la Simplicidad  
Voluntaria, el  
Descrecimiento**



**Economía ecológica  
Y revalorización  
de la naturaleza**

**Economía  
feminista y el  
valor los  
cuidados y la  
reproducción de  
la vida**

**BUEN  
VIVIR**

**Economía solidaria  
Apoyo en las  
redes de cadenas  
productivas y  
consumo  
solidario.**

# BUEN VIVIR

- ✓ Sin explotación
- ✓ Sin abuso
- ✓ Sin concentración de riquezas
- ✓ Sin contaminación
- ✓ Evitando tóxicos en los alimentos
- ✓ Reduciendo el consumo comercial
- ✓ Generando menos basura.
- ✓ Creando comunidad
- ✓ Fortaleciendo la interdependencia local de productores y consumidores



# Y tú...¿cómo eliges vivir?



En qué mundo?



A qué ritmo?



Con cuánta libertad?



Con qué compañía?



Nutriéndote cómo?



Persiguiendo qué?



Concepto y diseño:  
María Eugenia Marioni

### 3. Crear nuevas relaciones creando nuestro dinero



Las Ferias de Multitrueke son  
**COMUNIDADES INTENCIONALES**  
que se basan en la **CONFIANZA**  
y el **TRABAJO** de sus  
**PROSUMIDORES** tendiendo  
al Buen Vivir.  
Conviven a su vez con otras  
comunidades o incluso dentro de otras  
comunidades territoriales.

## COMUNIDAD

- ✓ Núcleo de organización primario
- ✓ Permite la toma de decisiones a escala humana
- ✓ Identidad por la pertenencia y por ideas
- ✓ Interdependencia
- ✓ Satisfacción de necesidades materiales, artísticas y espirituales.

Mercado a escala humana = Comunidad



Cuando en un mercado, quien ofrece productos es al mismo tiempo quien los compra, se produce-distribuye-y-consume de manera RECÍPROCA, o con intermediarios conocidos, se crea un MERCADO SOLIDARIO.

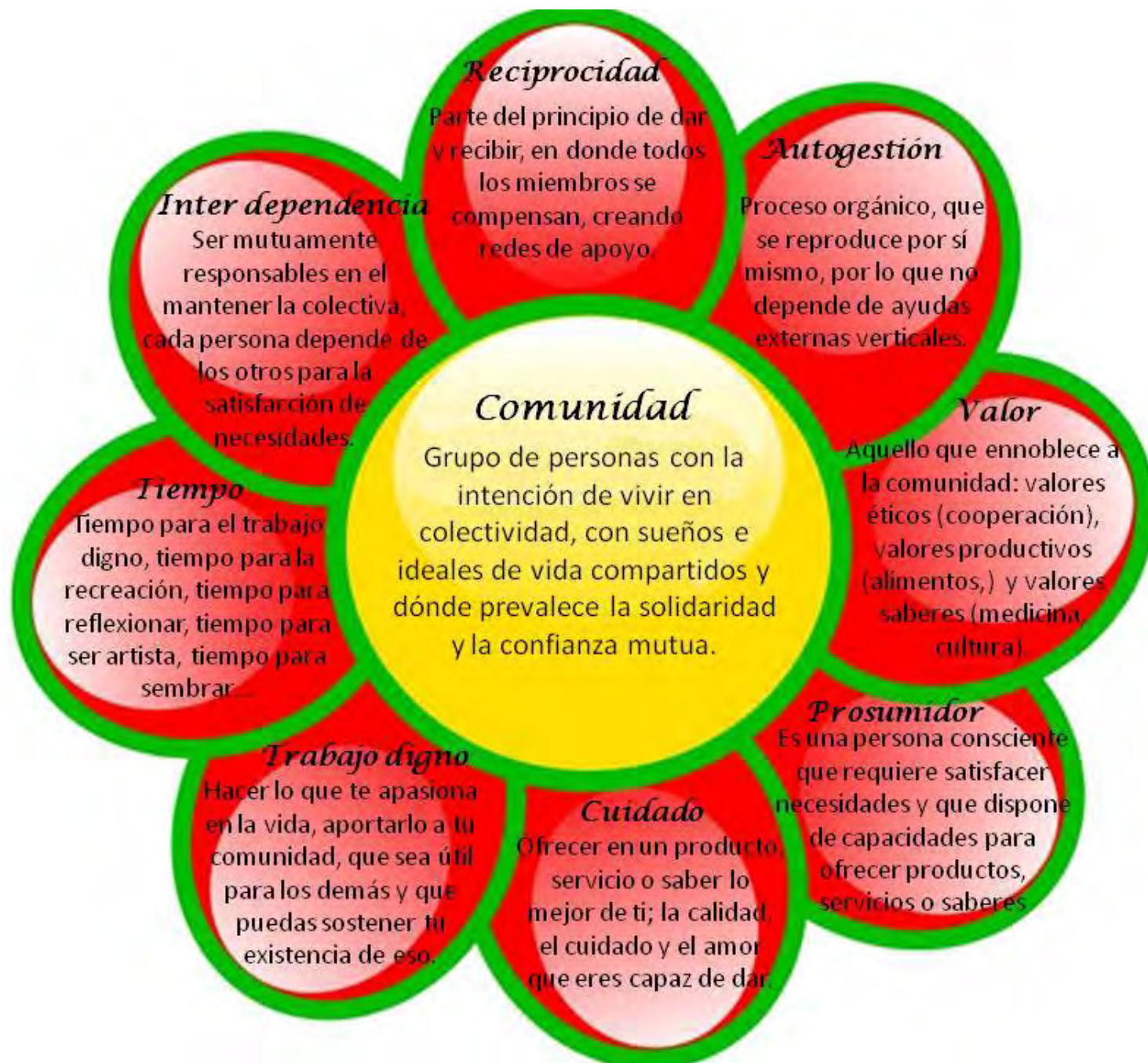

# ¿QUÉ ES EL MULTITRUEKE?

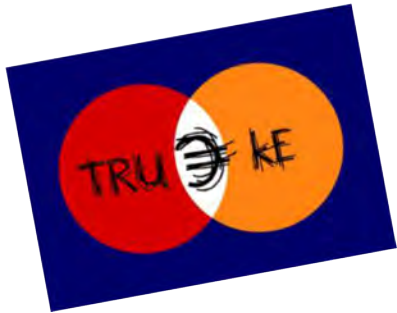

Es el intercambio que se realiza entre más de dos personas.



Cuando dos personas no coinciden en valor o en el recíproco interés en truekear sus dos productos o servicios, se puede realizar el intercambio pagando con **DINERO COMUNITARIO**.



# PROSUMIDOR

Alvin Toffler define como

PROSUMIDOR (*prosumer*,  
pro-ductor o pro-fesional y  
consumidor) a *“aquellos que  
consumen lo que ellos mismos  
producen en lugar de venderlo,  
es para su uso o el de sus hijos  
o para darlo gratuitamente.”*  
O para intercambiar por otros  
productos de otros prosumidores  
de la comunidad.





## BIOGRAFÍA DEL PRODUCTO

¿Sabes de dónde viene lo que comes?  
¿Quién la produjo? ¿Cómo?  
¿Y la ropa que usas? ¿Quién la hizo? ¿Con qué  
materias primas? ¿Con qué procesos?

Conocer esta información hace a la..  
**BIOGRAFÍA DEL PRODUCTO**

En los mercados solidarios, los productos tienen una historia conocida, rastreable en modo y en espacio que quien ofrece puede contar.



El productor acepta este dinero, porque tiene la confianza que podrá intercambiarlo después por otro producto o servicio con otro miembro del grupo, de esta manera

**NOS ESTAMOS OTORGANDO  
CRÉDITO COMUNITARIO.**



**Dar crédito es creer...  
Entonces...  
¡¡creemos en nosotros!!**

## Memoria de valor

El dinero comunitario se firma en cada intercambio.  
Con cada firma suman confianza, creando una  
memoria de valor.

El comprador firma el dinero como un compromiso de  
que éste tiene valor, respaldado por la producción y  
servicios que se ofrecen en el sistema.

Quien recibe el vale admite  
este sistema de valor,  
sumando el valor del vínculo  
que se establece.



## Las firmas nos ayudan a saber el valor creado por el intercambio con dinero comunitario

¿Qué quiere decir esto? Pues...

*Que en el Femstival 2012, 80 prosumidores crearon en 6 horas en colectivo un valor correspondiente a \$7,000, sin necesidad de usar dinero convencional.*

*Que desde que empezó el Multitrueque en la Mixihuca hace tres años se ha creado un valor correspondiente a \$38,000 sin necesidad de usar dinero convencional.*



## ¿QUÉ ES EL CRÉDITO COMUNITARIO?

Implica creer en los miembros del grupo, depositamos nuestra confianza en los demás.

En el presente se otorga algo, esperando que en el futuro se resarza. Sin embargo el futuro es incierto y por lo tanto acarrea un nivel de riesgo.

En el sistema capitalista este nivel de riesgo se ve como un *negocio* (el interés), sin embargo el *crédito comunitario* crea con ese mismo riesgo lazos de *solidaridad y confianza*.

# UNIDAD DE CUENTA

Para realizar intercambios, es necesario equiparar los valores, se necesita una MEDIDA.

Tener una UNIDAD DE CUENTA nos permite tener un lenguaje diferente,  
NO MEDIR las cosas por PESOS, DÓLARES O EUROS; sino por VALORES VITALES.

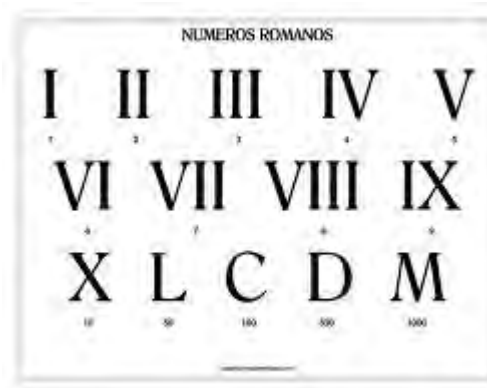
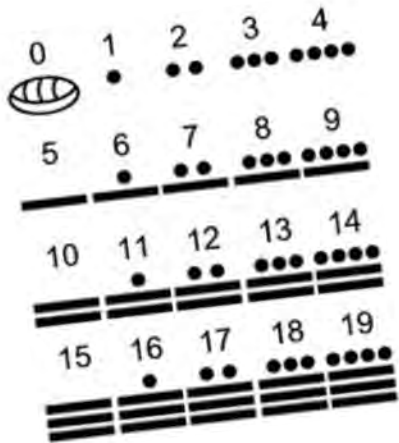

Algunas Monedas Comunitarias  
usan como medida para sus intercambios  
el litro de agua, el kilowatt, los aguacates, o  
incluso la confianza y la alegría.

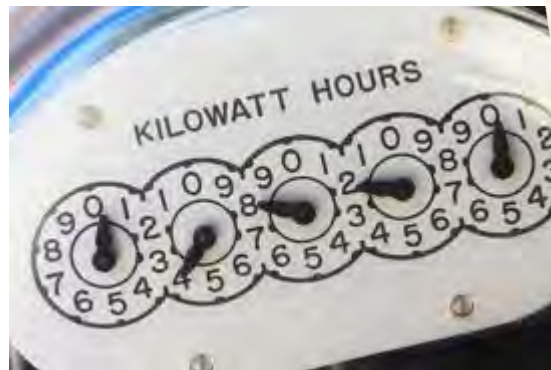

## Espacio de DON

El espacio de DON es un lugar a donde ofrecemos aquellos que ya no nos sirve, pero que está en buen estado y lo ofrecemos como regalo para alguien a quien pueda serle de utilidad.

Es un espacio de REGALOS donde se da y se toma sin mediar acuerdos ni contraprestación.

En las culturas prehispánicas el DON es un REGALO, se piensa en el OTRO, y ese dar es PRESTIGIOSO para quien da.

En la modernidad, en cambio, parece primar el VENTAJISMO, porque ya no se piensa en el otro, sino en el propio PROVECHO.



#### 4. Acuerdos básicos para participar del ejercicio de Multitrueke en el FEMSTIVAL 2013.



1. Tomar el taller sobre el funcionamiento de la Comunidad Multitrueke que se dará en el marco del FEMSTIVAL 2013 el viernes 10 de mayo, a las 15 hs. en el Centro Cultural España, Guatemala 18, DF, justo atrás de la Catedral metropolitana.

2. Registrarse enviando un correo a: [feriamultitrueke@gmail.com](mailto:feriamultitrueke@gmail.com), o, llamando o por mensaje al 044 55 3403 1369, previo al ejercicio del 11 de mayo.

La última posibilidad para participar del ejercicio como prosumidores, accediendo al crédito de 50 maíces, es tomando el taller del sábado 11, en el Museo del Chopo, a las 10 hs, tras lo cual SE CIERRA LA INSCRIPCIÓN.

Recuerda que debes tener como mínimo una oferta de un bien o un servicio útil para la comunidad. Para hacer efectiva la RECIPROCIDAD, ofrece lo mejor y más bello que puedas en tu producto o servicio.

3. Tras la inscripción se firma una CARTA COMPROMISO que permite acceder a su CRÉDITO de 50 maíces para poder intercambiar con otros productores de la Comunidad.

Al recibir tu dotación de Dinero Comunitario te comprometes a utilizarlas en los intercambios con los otros miembros de la comunidad siempre que no haya trueque directo.

El Dinero Comunitario consolida su credibilidad (crédito) con su uso, y se convalida con la firma de quien la entrega en el momento de cada intercambio. El Dinero Comunitario es para circular, no para guardarse, por lo que procurarás conservar un balance entre los vales que recibas y los que entregues, para constituir un mercado solidario, donde todos se beneficien del intercambio. En este espacio: quien acumula, pierde.

4. Se les asignará el lugar y estregará mesa y silla.

5. Deben tener a la vista su letrero:

*"Soy parte de la comunidad. ACEPTO MAÍCES".*

Y así nos identificamos como prosumidores.

6. NO se podrá aceptar PESOS. Usaremos CACAOS con los que podrán pagar al 100% los visitantes. Entre productores procuraremos recibir por lo menos el 50% del intercambio en MAICES, y mejor aún hasta el 100%.

7. Al final del ejercicio se cambiarán los CACAOS por PESOS, y se devolverá el CRÉDITO de 50 Maíces.

8. Se pedirá una cooperación del 10% de este cambio de cacao para los gastos en papelería, traslado, e infraestructura.
9. Se devolverán las mesas en las mismas condiciones que se entregaron.
10. EVITEMOS generar BASURA. No usamos unicel y ni plásticos desechables. Trae tu vaso, tu plato y utensilios. Y dejemos el lugar en las mismas condiciones en que lo encontramos.



**[www.multitruেকে.blogspot.mx](http://www.multitruেকে.blogspot.mx)**

**Primer domingo de cada mes,  
en el Kiosko del Pueblo de Magdalena Mixiuhca.**

**Vicente Guerrero s/n, entre metro Jamaica y metro Mixiuhca de la línea café.**